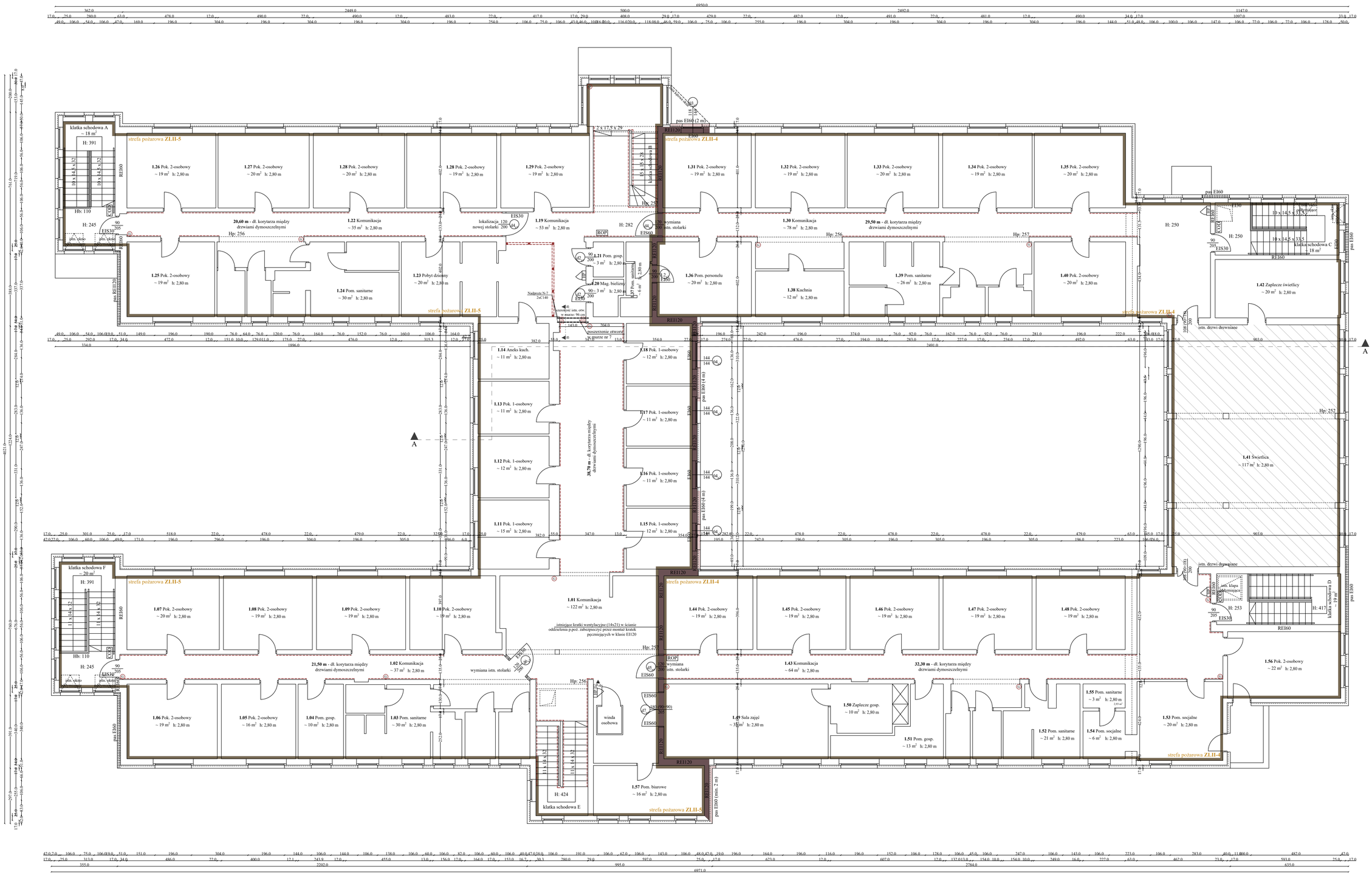

UWAGI !

1. Stal S235JR
2. Kolejność prac montażowych

Przed przystąpieniem do prac należy zlokalizować i odłączyć od zasilania przewody elektryczne i gazowe przebiegające w pobliżu projektowanych wyburzeń
Wytrasować na ścianach przebieg planowanych wykuć.
Wyciąć pozione bruzdy do osadzenia profili z jednej strony ściany. Szerokość bruzdy wykonać z zapasem około 2 cm na zaprawę. Osadzić profil w bruzdę na zaprawie cementowej "na wycisk". Po 5 dniach gdy zaprawa zwiąże wykonać te same czynnooci z drugiej strony ściany. Po następnych 5 dniach można przystąpić do klinowania belek.
Kliny spawać do belek. Belkę obrzucić zaprawą i wykonać otwór.
W trakcie prowadzenia prac zachować obowiązujące przepisy BHP zwracając uwagę czy na ścianach nie pojawiają się nieprzewidziane zarysowania.
Stop w miejscu rozbiórki należy zabezpieczyć stemplami stalowymi i w przypadku zauważenia niepokojących zjawisk bezzwłocznie powiadomić inwestora.

oznaczenie numeryczne elewacji | skala 1:1000

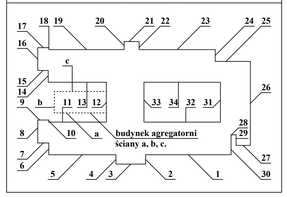

legenda

	przegrody istniejące		pomieszczenia przeznaczone do jednoczesnego przebywania ponad 30 osób (strefa ZL II)
	przegrody projektowane		lokalizacja drewnianych elementów na drogach komunikacji
	wyburzenia i usunięcia	HP	istn. hydrant wewnętrzny
	strefy pożarowe - projektowany podział i lokalizacja	PWP	istn. przeciwpożarowy wyłącznik prądu
	istniejące wydzielone pożarowo klatki schodowe	ROP	istn. ręczny ostrzegacz pożarowy
	istniejące pasy w klasie IE60 na elewacjach	KOD	istn. centrala oddymiania
	projektowane pasy w klasie IE60 na elewacjach		istn. gaśnica proszkowa

uwagi

1. Istniejący układ funkcjonalno-przestrzenny, w tym wymiary, powierzchnię oraz przeznaczenie pomieszczeń, przyjęto na podstawie inwentaryzacji stanowiącej podstawę aktualnej ekspertyzy technicznej z zakresu ochrony p.poż. oraz wizji lokalnej i pomiarów sprawdzających w miejscach projektowanej ingerencji budowlanej.
2. Zakres prac nie wpływa na zmianę powierzchni zabudowy, powierzchni całkowitej i użytkowej oraz kubatury istn. budynku.
3. Rysunek należy rozpatrywać łącznie z informacjami zawartymi w opisie technicznym oraz w opracowaniach branżowych.
4. Wszystkie prace i roboty budowlane należy wykonywać zgodnie z obowiązującymi przepisami i wiedzą techniczną, a w przypadku stosowania produktów, materiałów i/lub wyrobów budowlanych i instalacyjnych zgodnie z instrukcją i wytycznymi producenta.
5. Dopuszcza się inny sposób montażu stolarki drzwiowej niż przedstawiony na rysunkach pod warunkiem zapewnienia właściwej szerokości otworu i parametrów ochrony p.poż.
6. Istniejące przepusty instalacyjne przechodzące przez przegrody (ściany i stropy) oddzielenia przeciwpożarowego należy doprowadzić do klasy przegrody np. poprzez montaż opasek ogniochronnych zgodnie z wytycznymi wybranego producenta.
7. Wymiary otworów do zamówienia stolarki okiennej i drzwiowej należu bezwględnie zweryfikować i pobrać z natury przed złożeniem zamówienia.
8. Zaleca się stosowanie kompleksowych rozwiązań wybranego producenta.

N 0 0,5 1 2 4 6 [m]

projektant	mgr inż. Adrian Kollek	OPL/2153/PWBKb/22 spec. konstr.	
sprawdzający	mgr inż. Andrzej Bancarz	DOŚ/0081/PWBKb/22 spec. konstr.	

obiekt | nazwa zadania	Przebudowa budynku DPS wraz z zagospodarowaniem terenu - dostosowanie do wymagań z zakresu ochrony ppoż.
lokalizacja	47-230 Kędzierzyn-Koźle, ul. Zielna 1 Dz. nr 1122/4; obręb: 0070 Sławięcice
inwestor	Powiat Kędzierzyńsko-Kozielski 47-220 Kędzierzyn-Koźle, Plac Wolności 13
rodzaj oprac.	Projekt techniczny
tytuł rysunku	**RZUT I PIĘTRA**
ArchiCad SN 3-3363667	skala 1:100
little.Q architektura Jakub Krupa | tel. 697 663 915 47-220 Kędzierzyn-Koźle, ul. Wojska Polskiego 16F | jak.krupa@gmail.com	rysunek 2 10.01.2025 r.

Rysunek jest własnością firmy. Wszelkie prawa zastrzeżone. Rozpowszechnianie i kopiowanie za pisemną zgodą właściciela praw.